

Turai Schossberger kastély



Főbb lépések:

- Főépület alaptestének elkészítése
- Főbejárat és melléképületek létrehozása
- Ablakok helyének meghatározása és elkészítése
- Tető és kupola megszerkesztése
- Kutyaólak létrehozása és helyére igazítása
- Anyagok és textúrák felvitele
- Összehasonlítás

Főépület alaptestének elkészítése

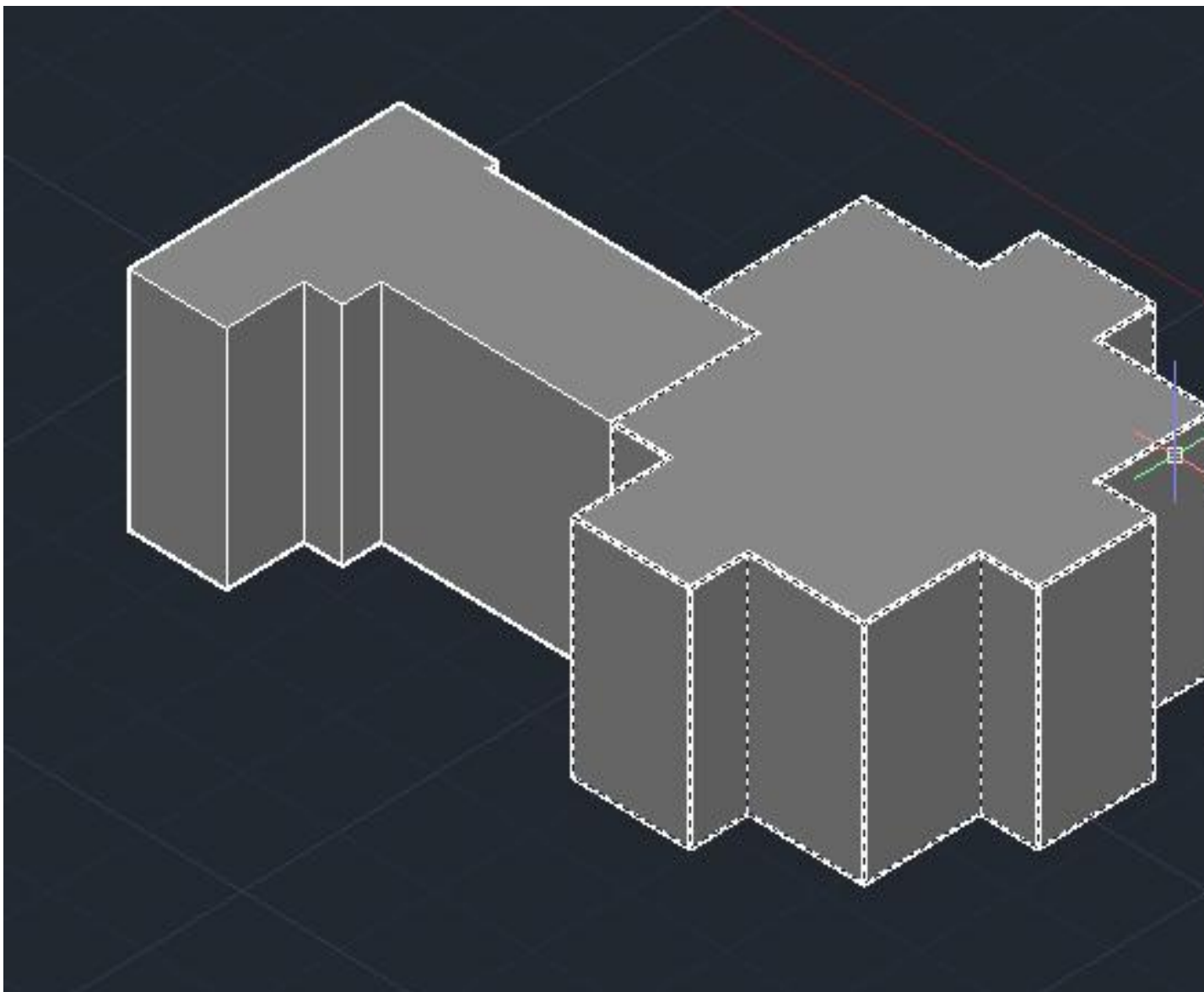

Főbejárat és melléképületek létrehozása

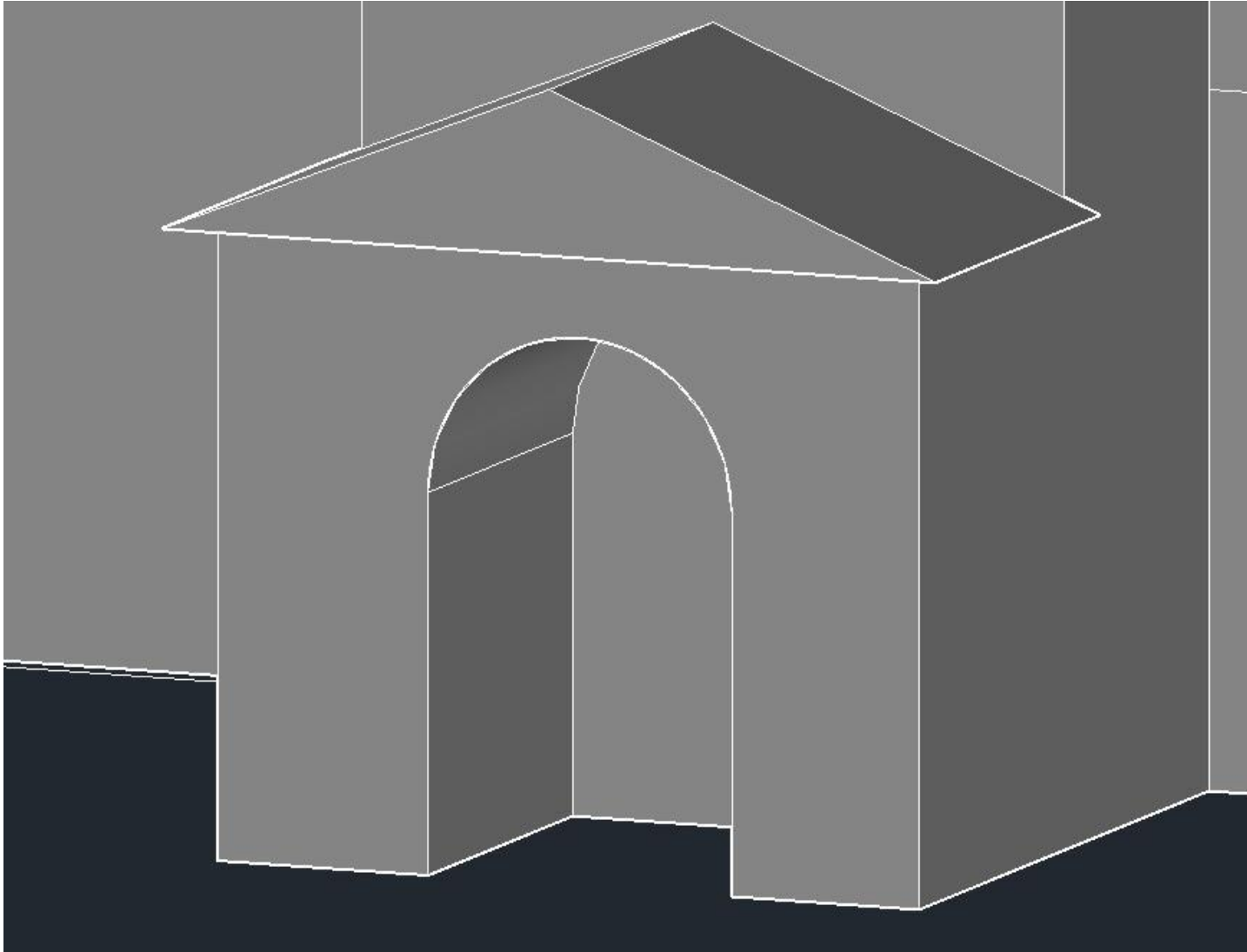

Melléképületek

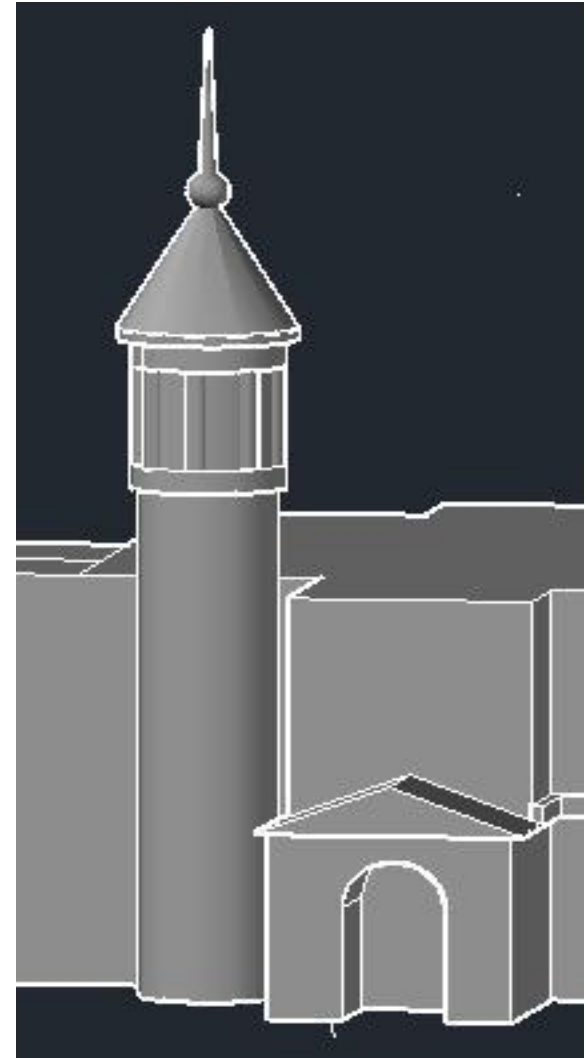
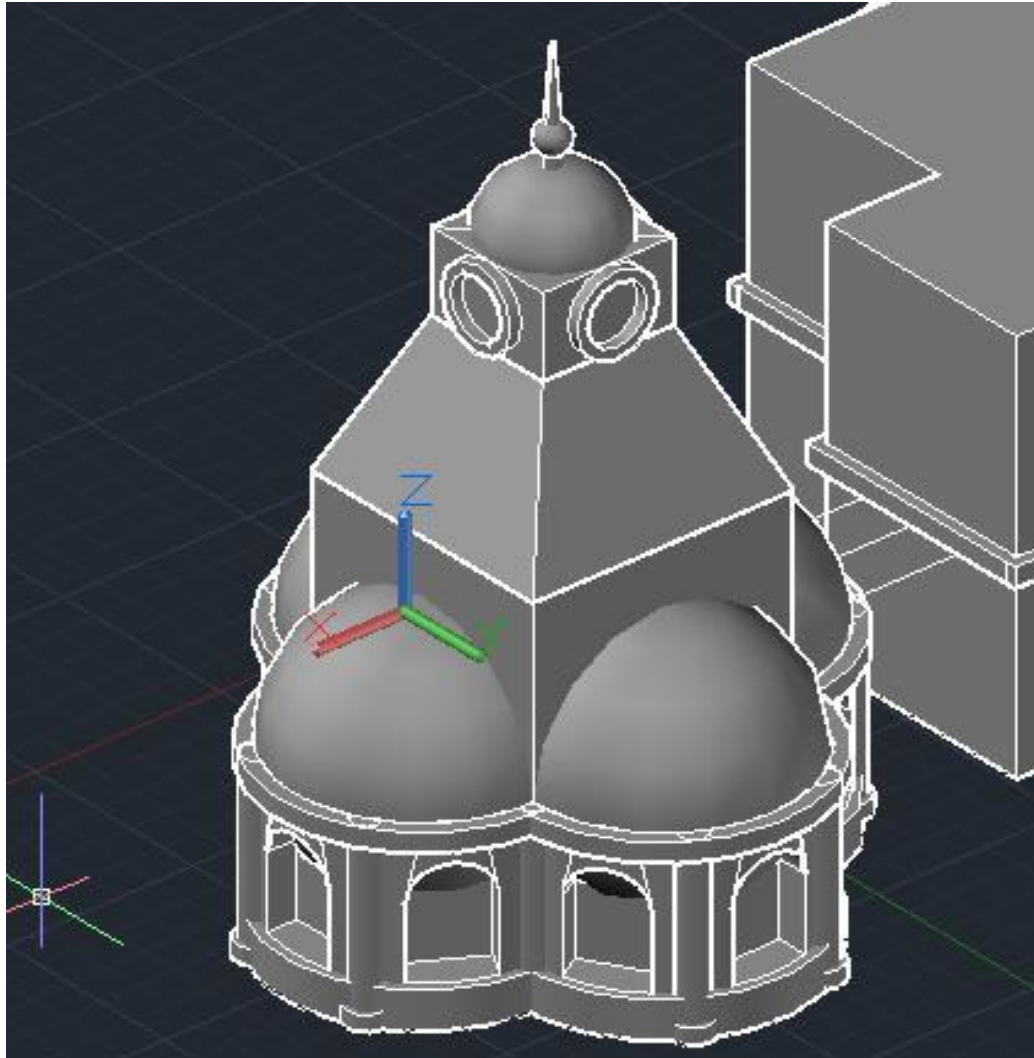

Ablakok helyének meghatározása és elkészítése

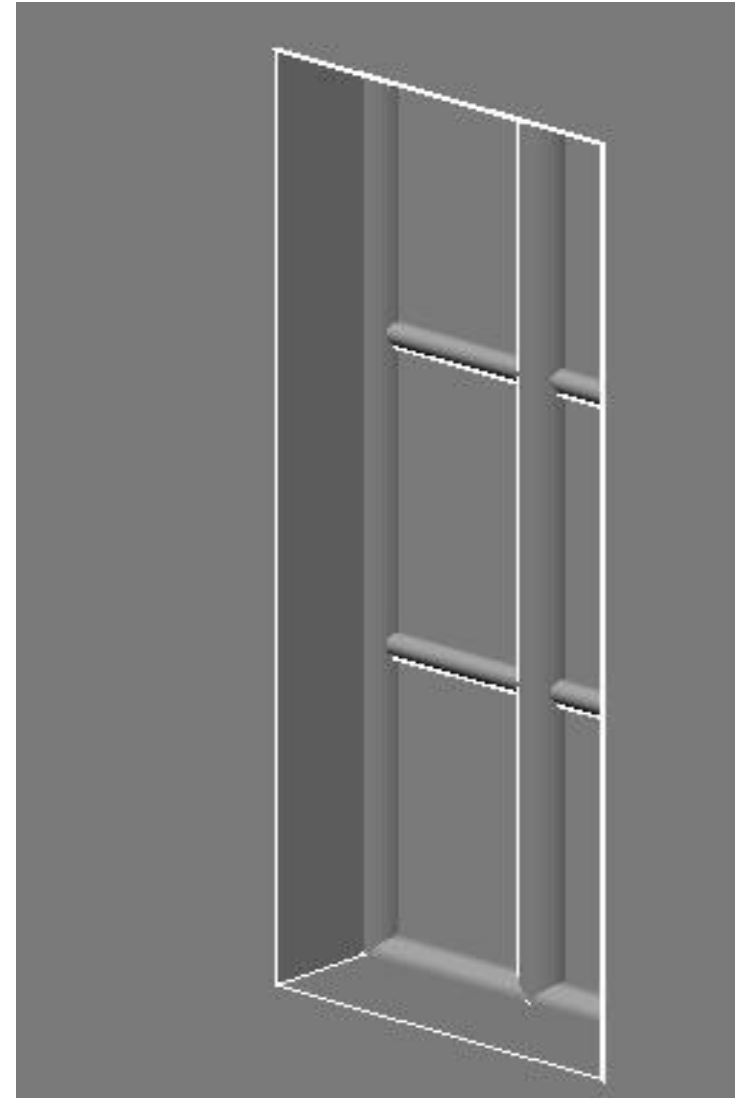
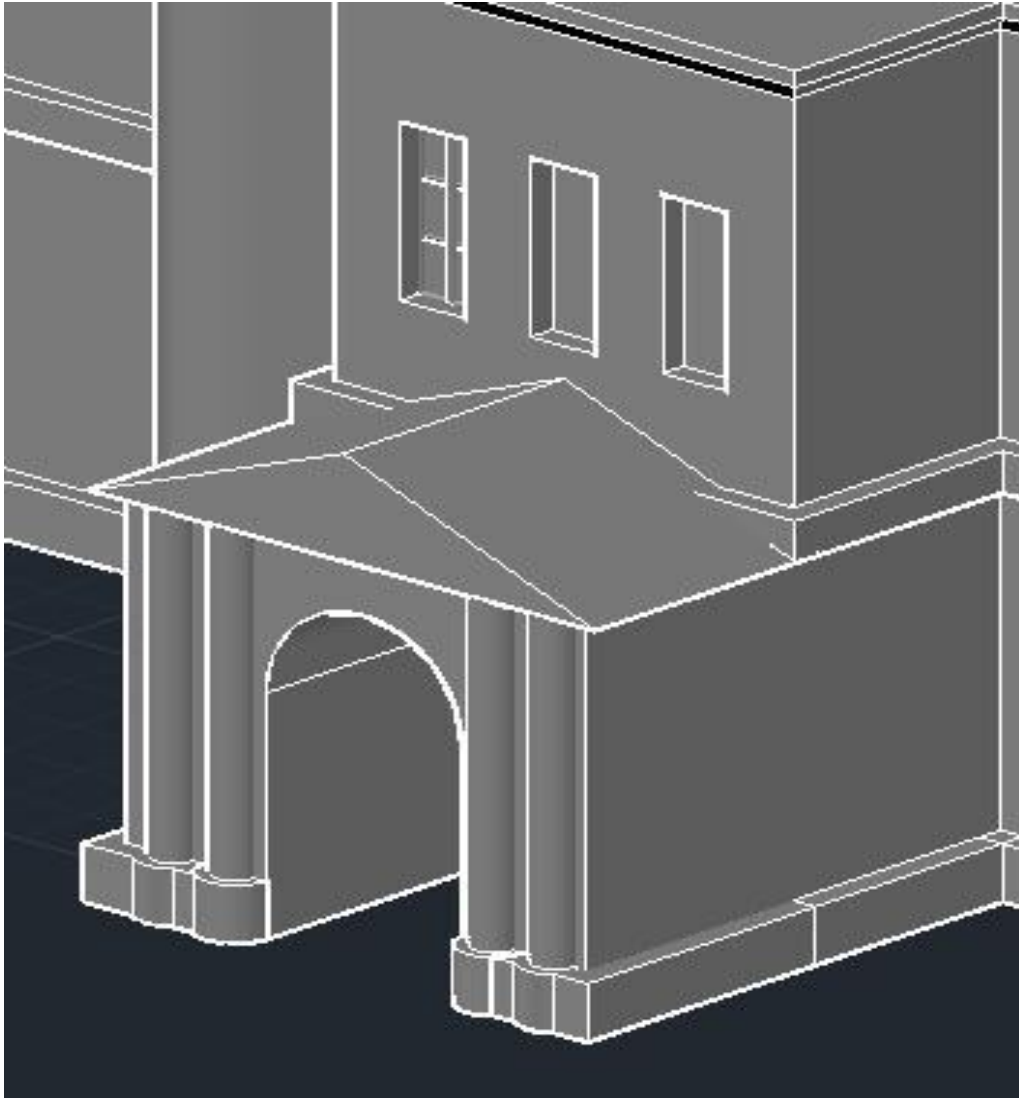

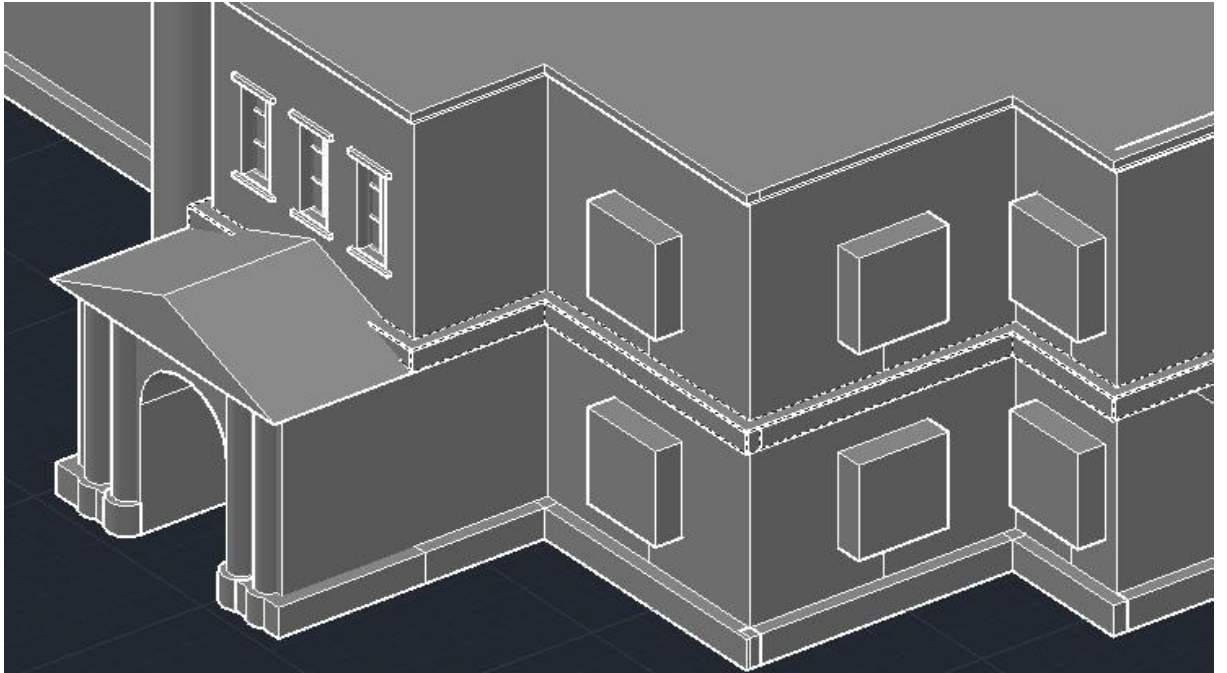
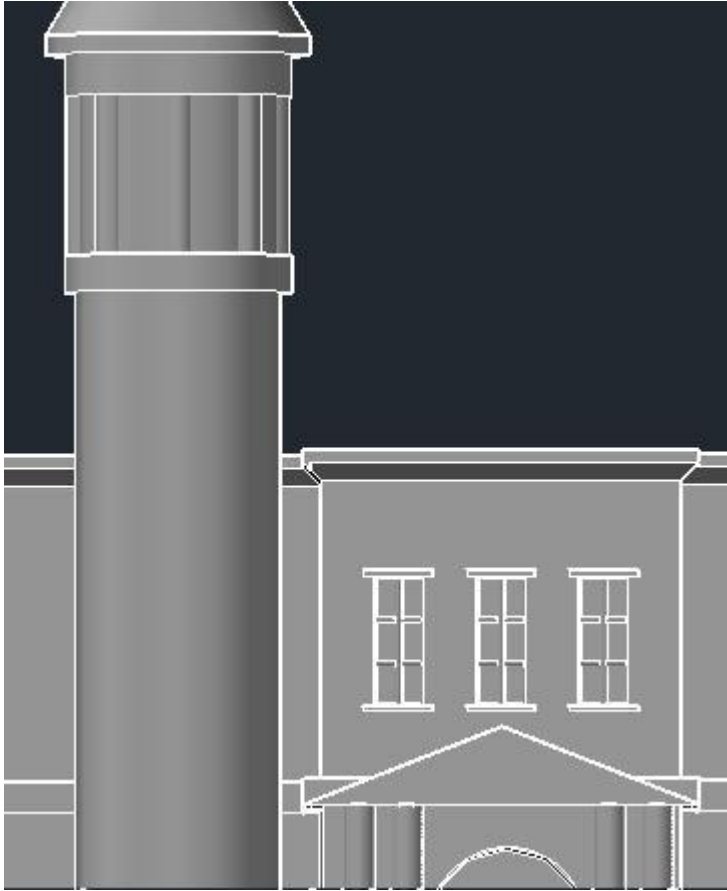

Tető és kupola megszerkesztése

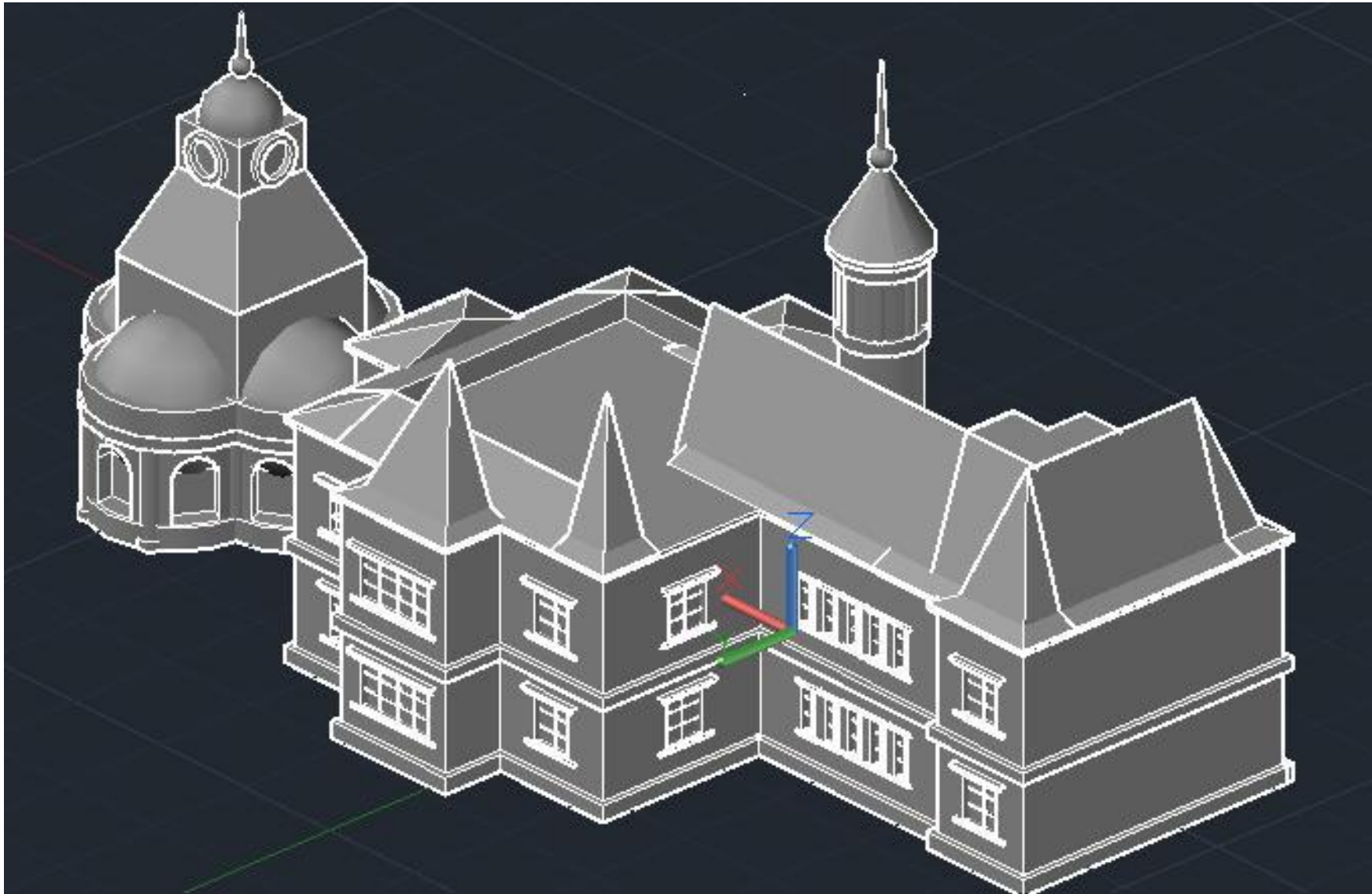

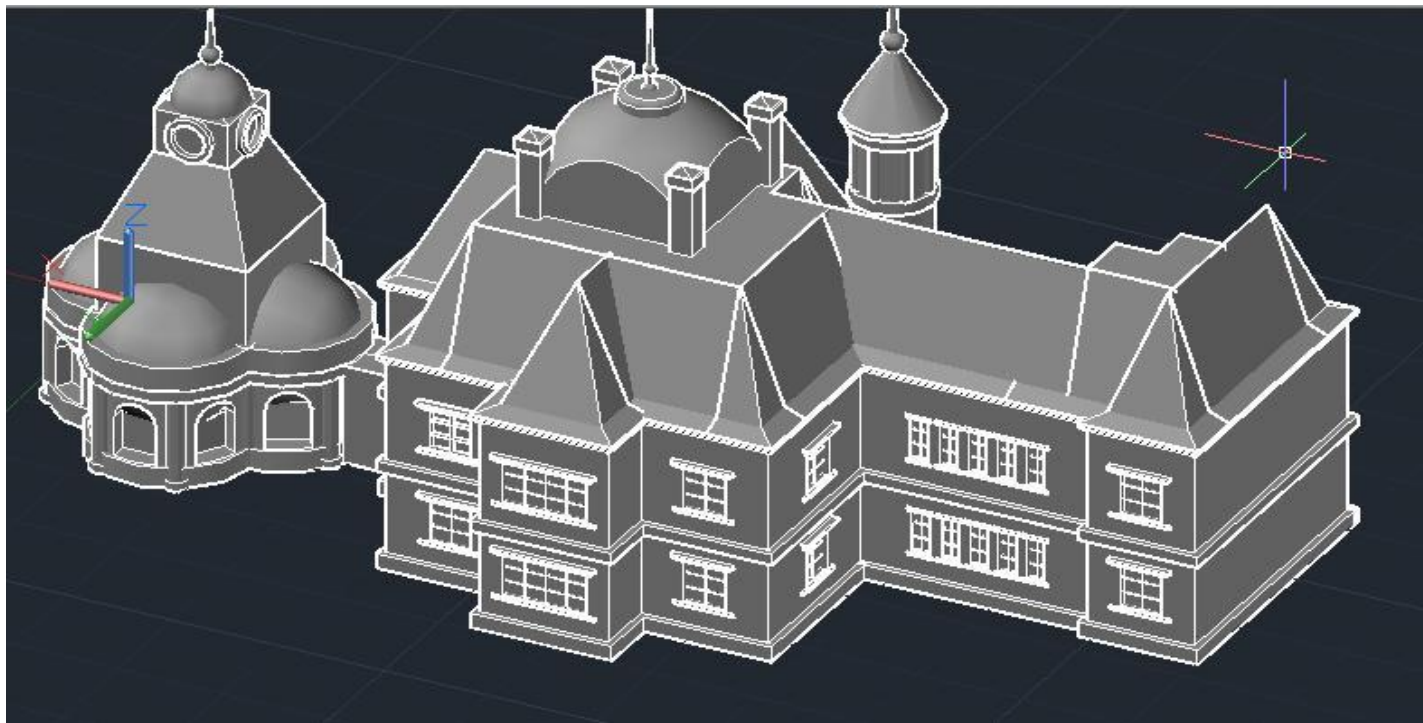

Kutyaólak létrehozása és helyére igazítása

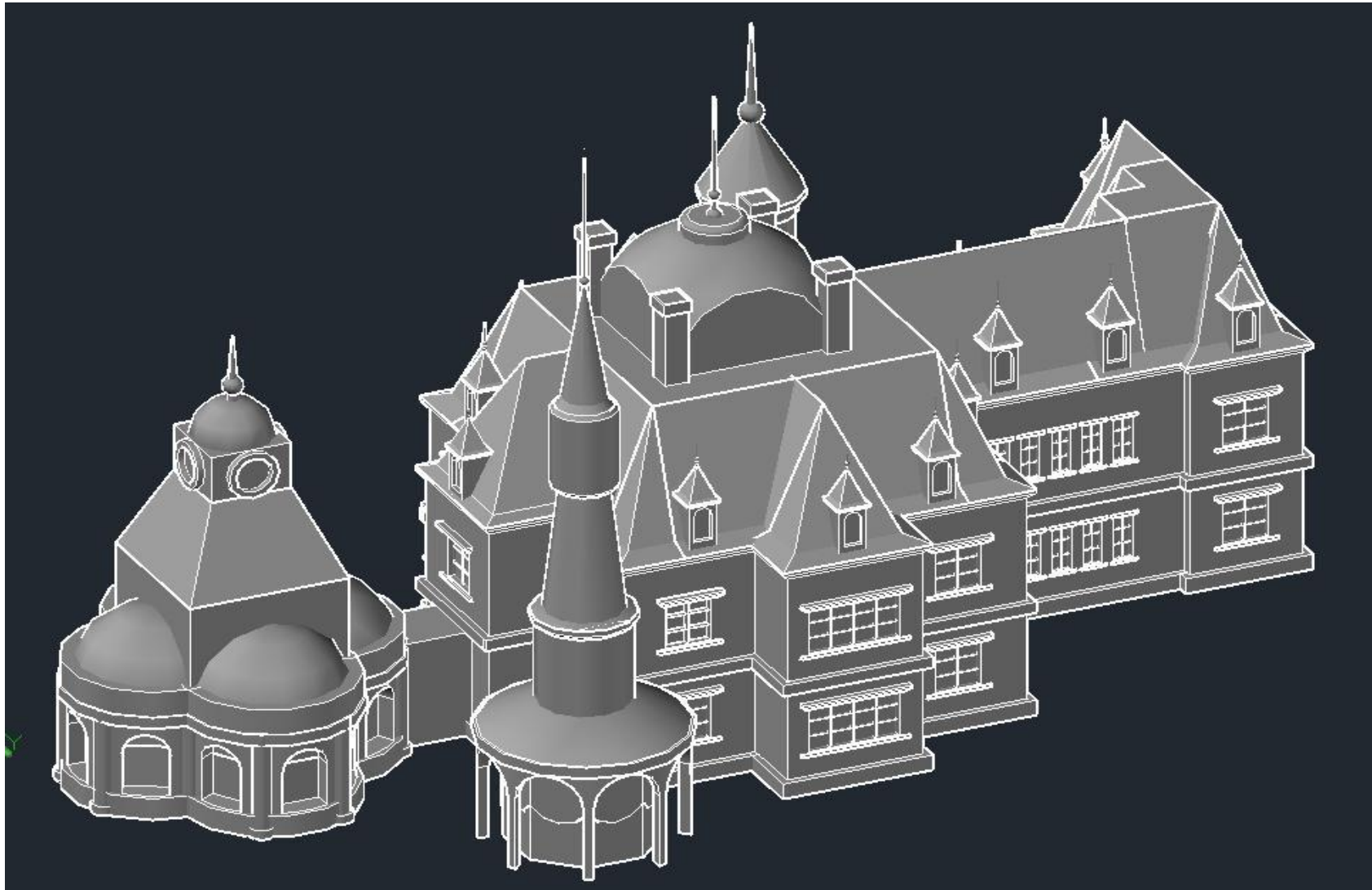

Anyagok és textúrák felvitele valósághű nézet:



Árnyalt nézet:

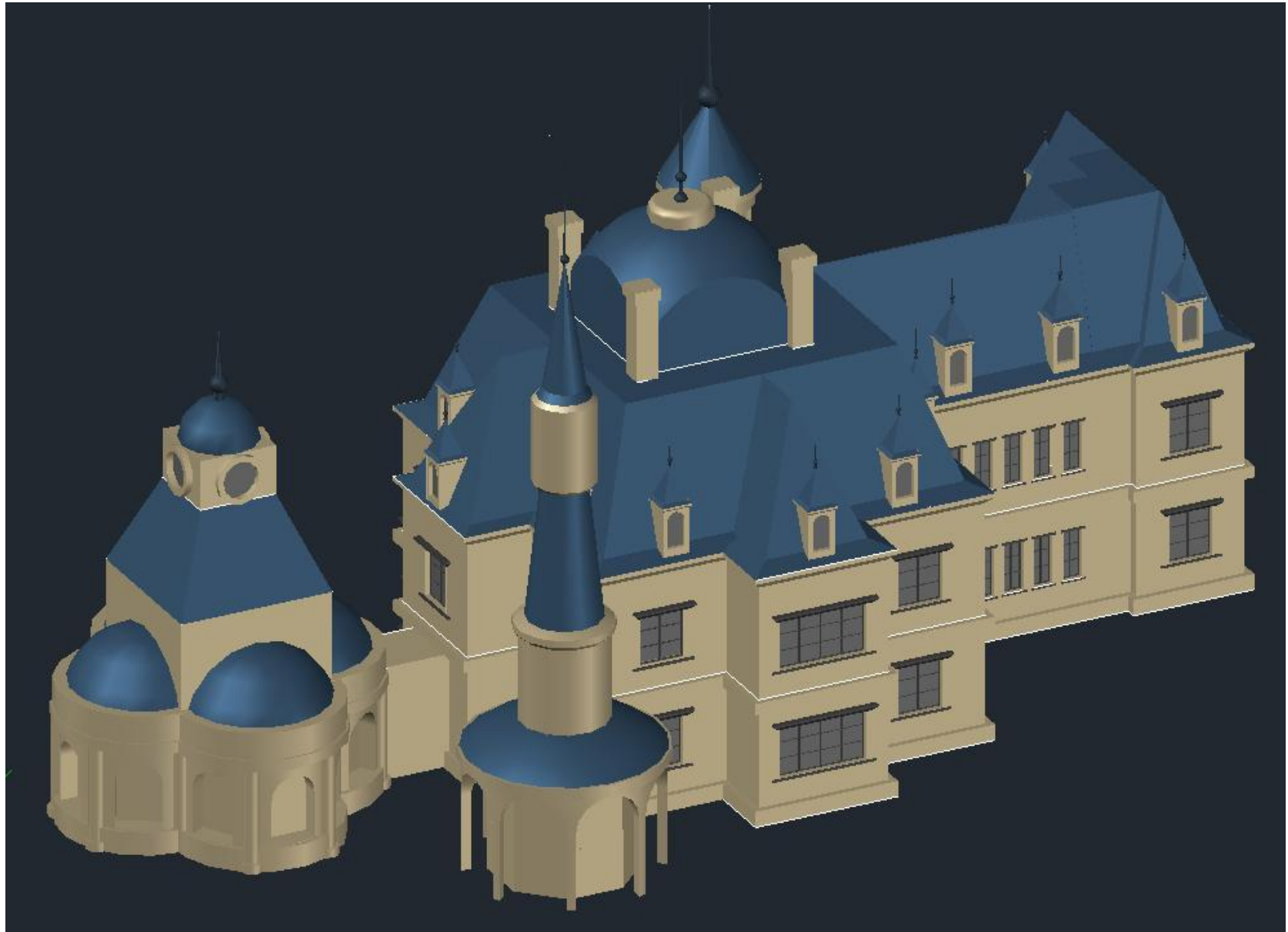

Összehasonlítás



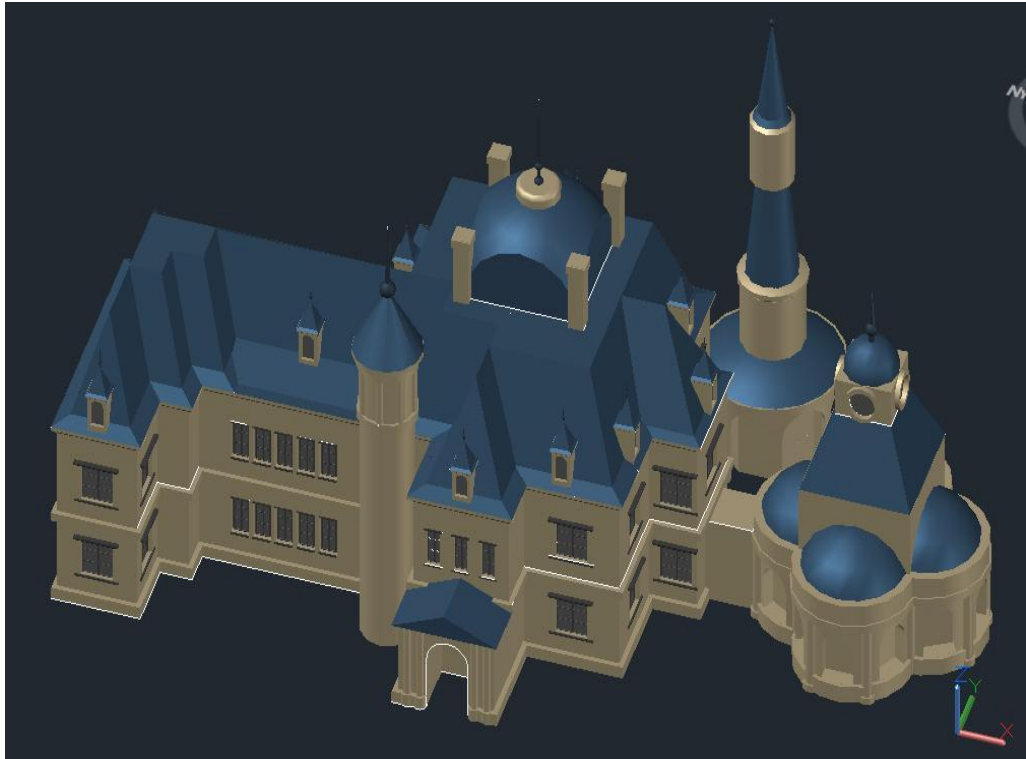







Készítette:
Székely Dávid és Hegedűs Krisztián